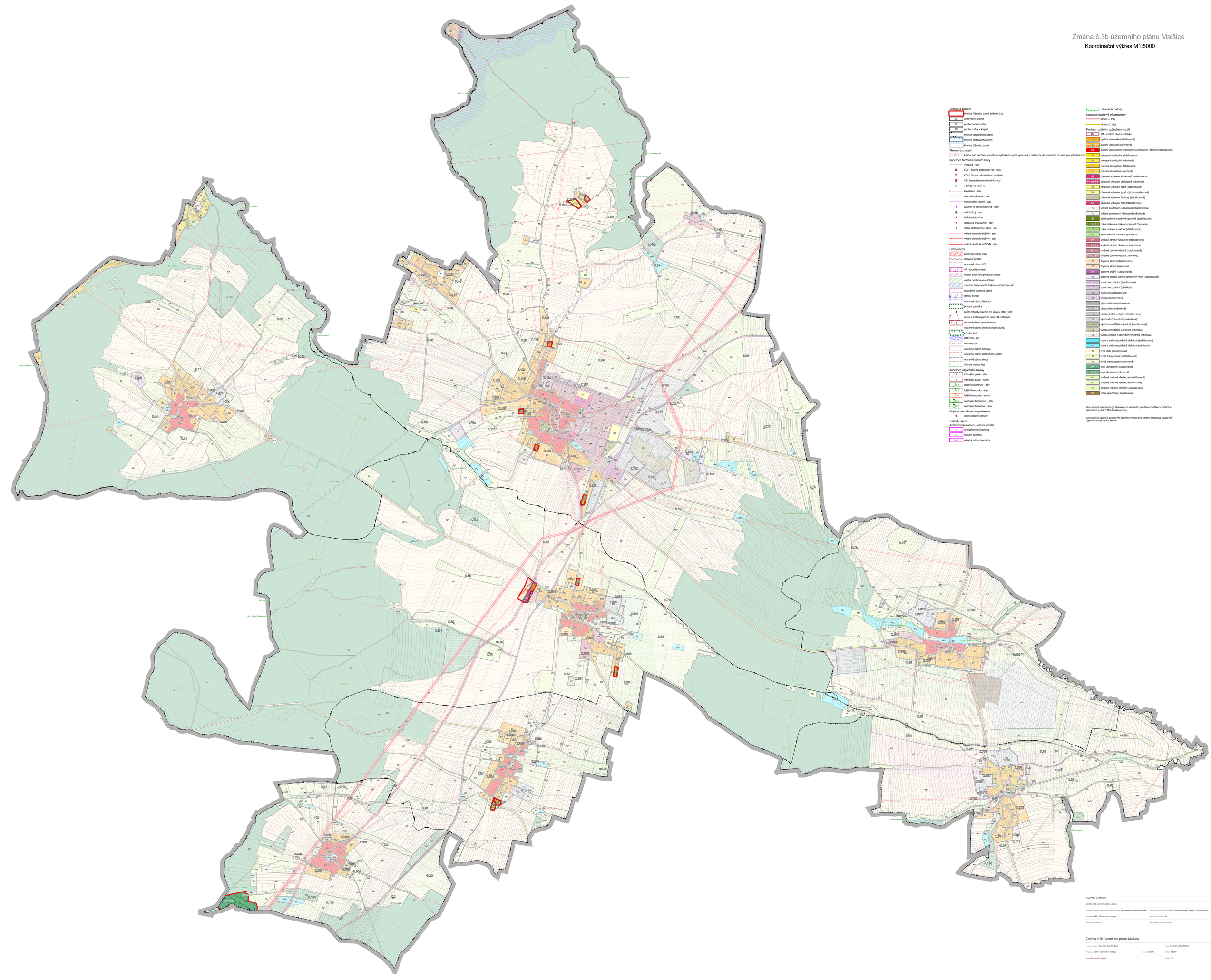
Změna č.3b územního plánu Malšice

Koordinační výkres M1:5000



ZÁZNAM O OCHRANĚ

Změna č.3b územního plánu Malšice

zpracovatel územního návrhu, který zajistil autorizovaný architekt: Zastupitelstvo městyse Malšice

pořizovatel: MěÚ Tábor, odbor rozvoje

datum nabytí účinnosti:

vedoucí odboru pořizovatele: Ing. Vladimír Křoman, vedoucí odboru rozvoje

pořizovatel číslo zakázky: 30

místo zřízení/kr razítka pořizovatele:

Změna č.3b územního plánu Malšice

vedoucí projektant: Ing. arch. Dagmar Buzu

kreslil: Ing. arch. Jakub Medek

Pořizovatel: MěÚ Tábor, odbor rozvoje

datum: 2/2026

měřítko: 1:5000

obsah: Koordinační výkres

výkres č.: 4